



# PORTFOLIO

2005-2022

---

Janaina Noda Bechara · COAC no.76585-6 · tel. 656542874 · [jananoda@coac.net](mailto:jananoda@coac.net)

**JANA.N'ODA**  
arquitecta

## 1. OBRA NOVA HABITATGE UNIFAMILIAR AÏLLAT AMB PISCINA A L'URB. MAÇANET RESIDENCIAL PARK · ANY 2021-fins ara MAÇANET DE LA SELVA · GIRONA · CATALUNYA

## 2. OBRA NOVA HABITATGE UNIFAMILIAR AÏLLAT AMB PISCINA A L'URB. CASTELL DE MONTARNÈS · ANY 2020-fins ara LA POBLA DE MONTORNÈS · TARRAGONA · CATALUNYA



CONCEPTE RÚSTIC I CONTEMPORANI

PANEL GARATGE EN CELOSIA CERÀMIC

RAMPA GARATGE EN ADOQUIN DE FORMIGÓ AMB CESPÀ

DECK PISCINA DE TÀRIMA SINTÈTICA

ÀREA JARDÍ DEL POC

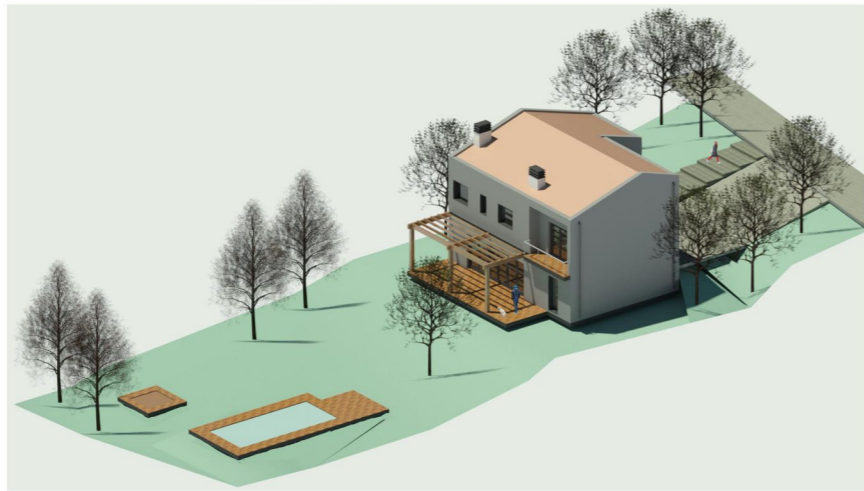

ESCALA METÀLICA AMB FUSTA



ACABAT ENVÀ AMB FUSTA PERFILADA



CUINA AMB VISTES L'EXTERIOR

### ESQUEMA . EDIFICI PASSIU I BIOCLIMÀTIC

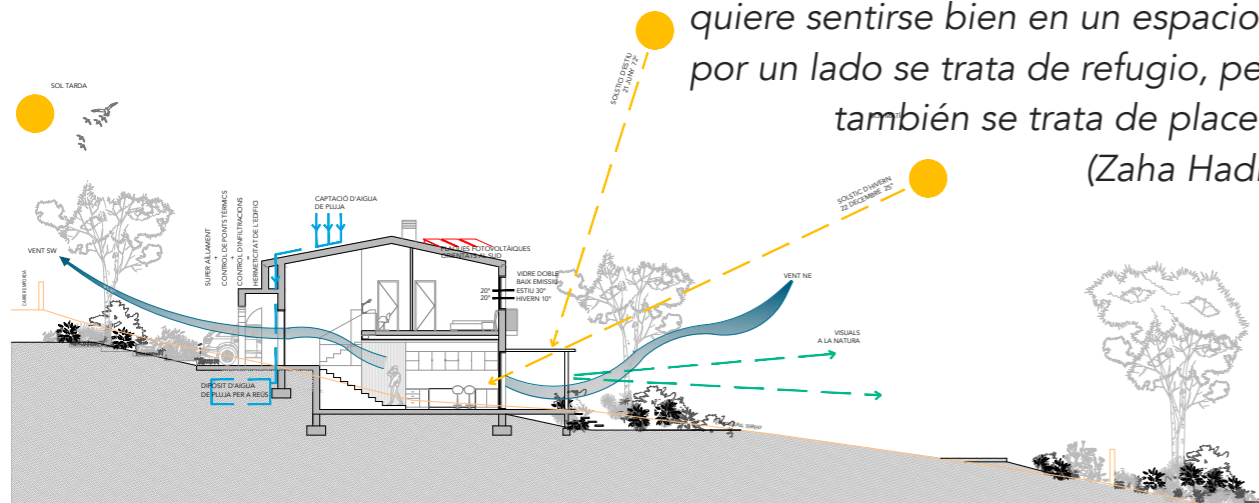

*"La arquitectura trata realmente sobre el bienestar. Creo que la gente quiere sentirse bien en un espacio... por un lado se trata de refugio, pero también se trata de placer."*  
(Zaha Hadid)

*"De un trazo nace la arquitectura."*  
(Oscar Niemeyer)



SISTEMA CONSTRUCTIU LSF (LIGHT STEEL FRAMING)

### ESQUEMA . EDIFICI PASSIU I BIOCLIMÀTIC

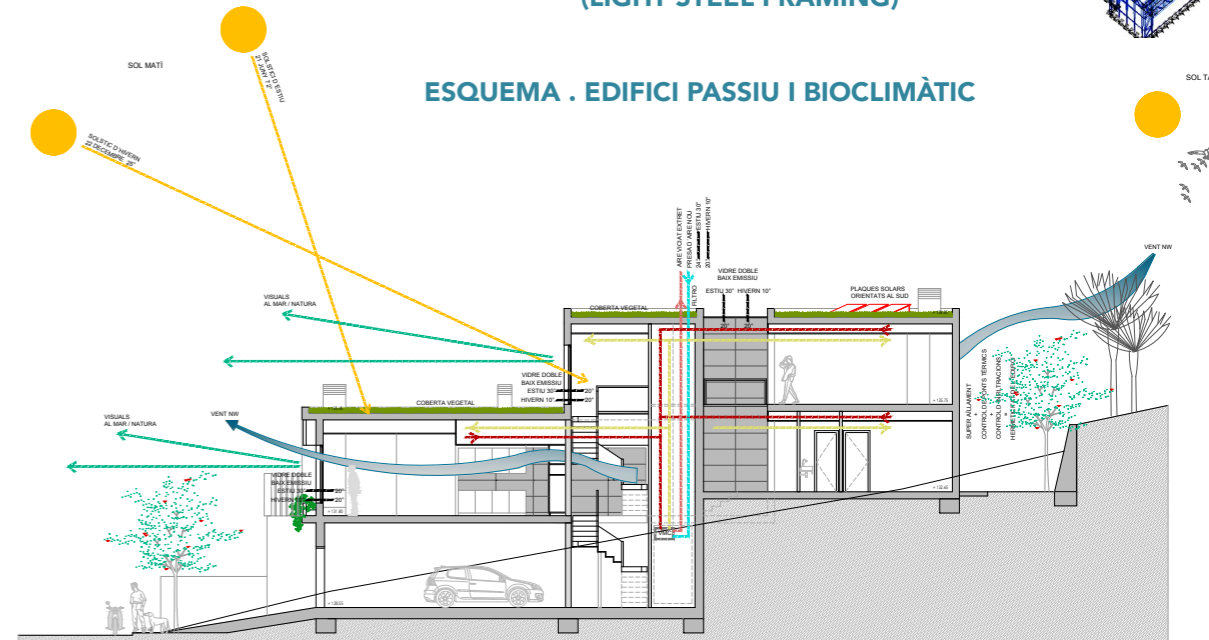

Els fitxers adjunts van dirigits exclusivament al seu destinatari, i conté informació confidencial sotmesa a secret professional. No n'és permesa la comunicació, reproducció o distribució sense l'autorització expressa de JANAINA NODA BECHARA.

## 3. PROJECTE NOVA SEDE ALDI OFICINES A SANT CUGAT · ANY 2022 (col·laboració amb TDE Enginy)

SANT CUGAT DEL VALLÈS · BARCELONA · CATALUNYA



## 4. PROJECTE BIBLIOTECA PÚBLICA D'EN MASSAGRAN A SALT · MÀSTER UdG · ANY 2018-2019

SALT · GIRONA · CATALUNYA



**SISTEMA CONSTRUCTIU CLT (CROSS LAMINATED TIMBER)**

**ESQUEMA · EDIFICI PASSIU I BIOCLIMÀTIC**

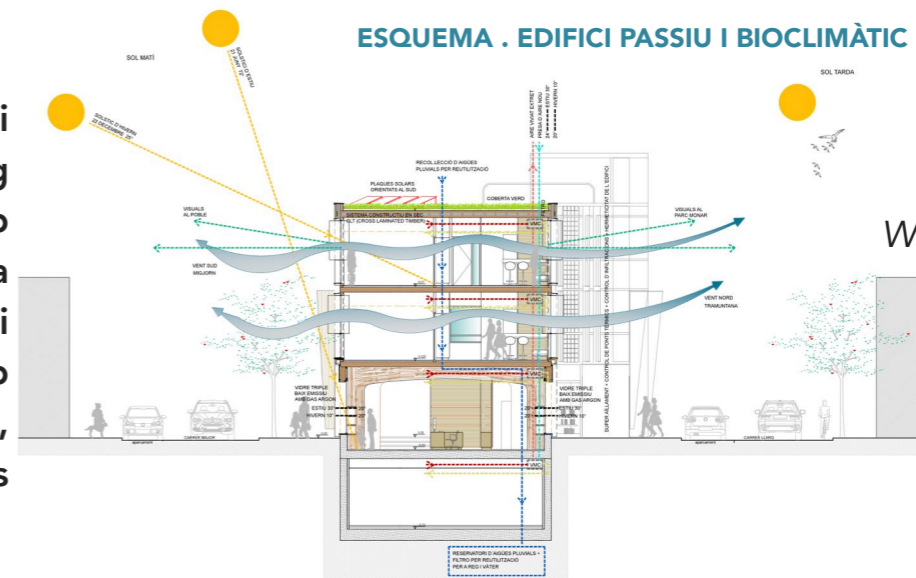

*"Without libraries, what we have? We have no past and no future."  
(Ray Bradbury, Fahrenheit 451)*

**Desenvolupem i busquem un diàleg espacial amb solucions per a una arquitectura local i conscient, amb edificis "low-energy", per el bienestar dels seus usuaris.**

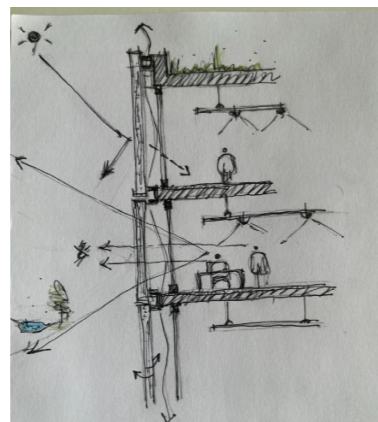
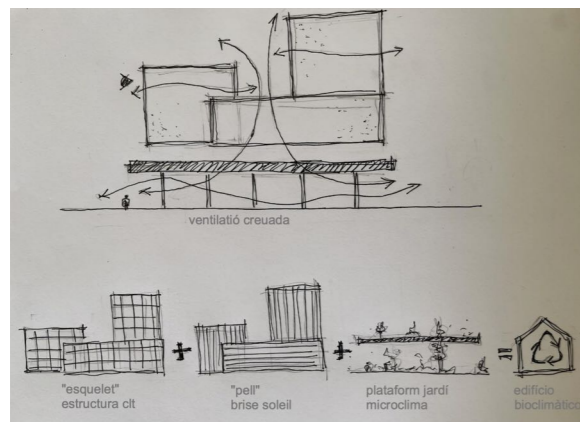

## 5. REFORMA I AMPLIACIÓ D'UN HABITATGE UNIFAMILIAR AÏLLAT A L'URB. LLORET RESIDENCIAL · ANY 2021-fins ara LLORET DE MAR · GIRONA · CATALUNYA

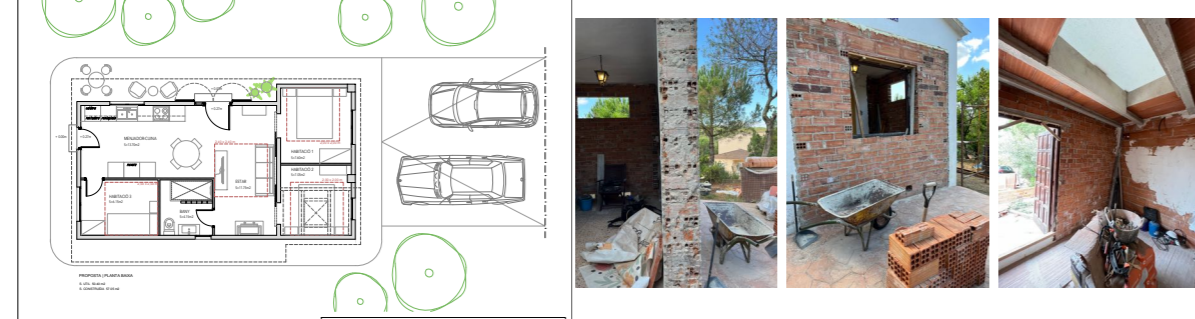

## 7. PROJECTE HOTEL FELÍ I CASA CONTAINER AL PARC DEL GARRAF · ANY 2019-2020 · Pla Especial Urbanístic OLIVELLA · BARCELONA · CATALUNYA

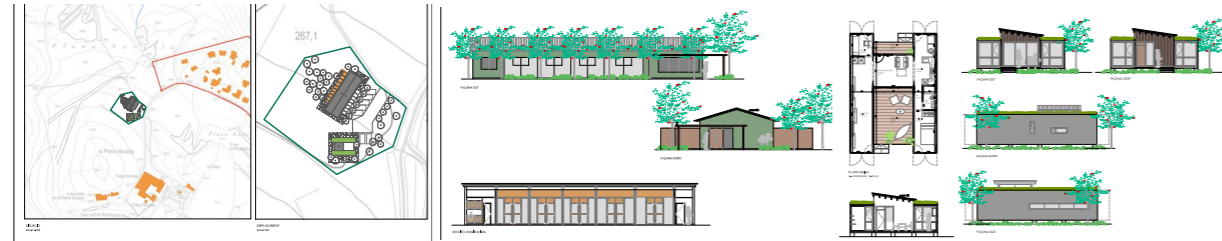

## 9. INTERIORISME I COMUNICACIÓ VISUAL CENTRE D'ESTÈTICA A SFG · ANY 2017 SANT FELIU DE GUÍXOLS · GIRONA · CATALUNYA

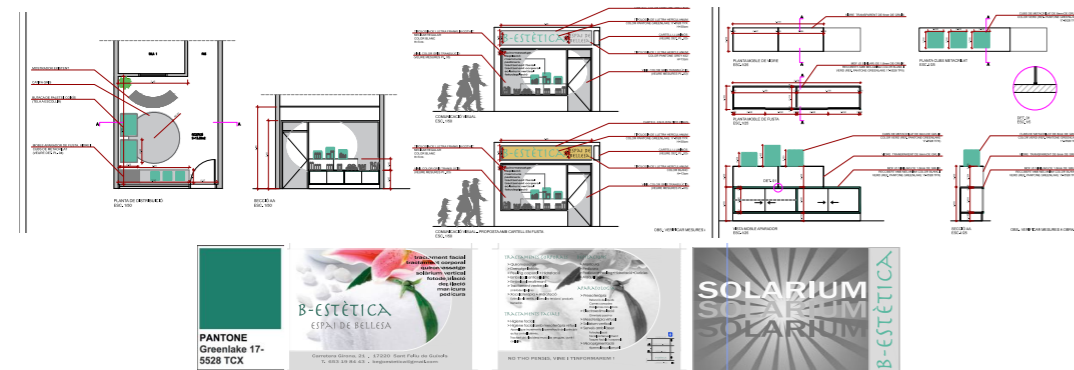

## 11. REFORMA D'UN PIS A AMSTERDAM · ANY 2011 AMSTERDAM · HOLANDA

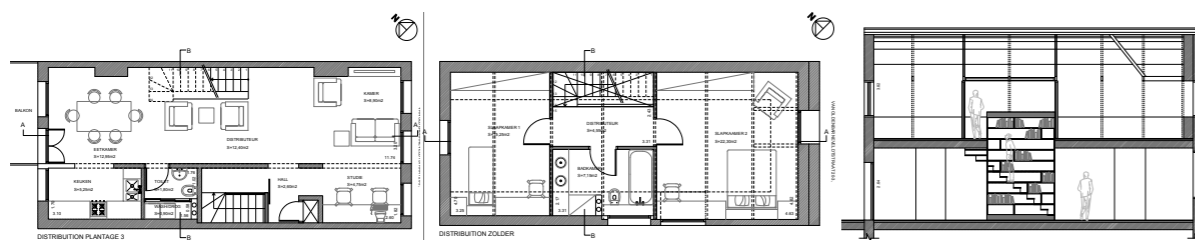

## 6. REFORMA I AMPLIACIÓ D'UN HABITATGE UNIFAMILIAR AÏLLAT A L'URB. CAN FORNACA · ANY 2020-2021 RIUDARENES · GIRONA · CATALUNYA



## 8. REFORMA D'UN PIS A SANT FELIU DE GUÍXOLS · ANY 2017-2018 SANT FELIU DE GUÍXOLS · GIRONA · CATALUNYA

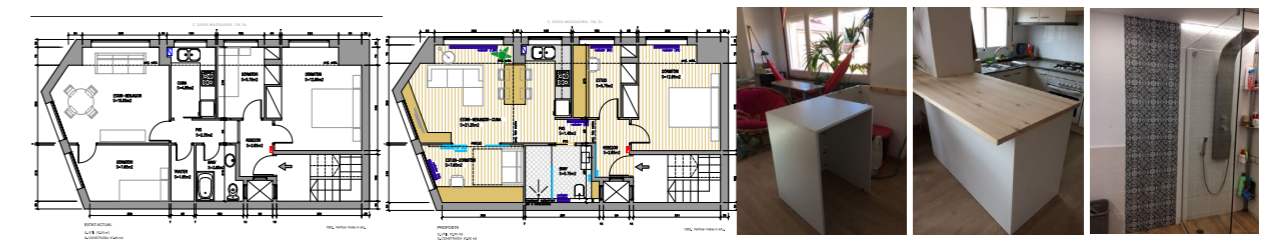

## 10. REFORMA I AMPLIACIÓ D'UN HABITATGE UNIFAMILIAR A LISBOA · ANY 2016 LISBOA · PORTUGAL

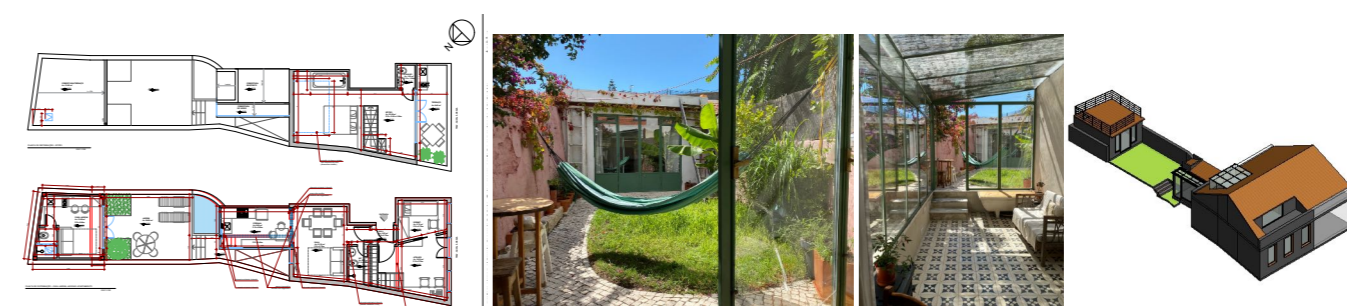

## 12. ETC A BARCELONA, SAO PAULO · ANY 2005-2010



REST. ARIBAU 13 · BCN

PEGASUS TELECOM · SAO PAULO

OFICINES PENTAIR · SAO PAULO

Els fitxers adjunts van dirigits exclusivament al seu destinatari, i conté informació confidencial sotmesa a secret professional. No n'és permesa la comunicació, reproducció o distribució sense l'autorització expressa de JANAINA NODA BECHARA.

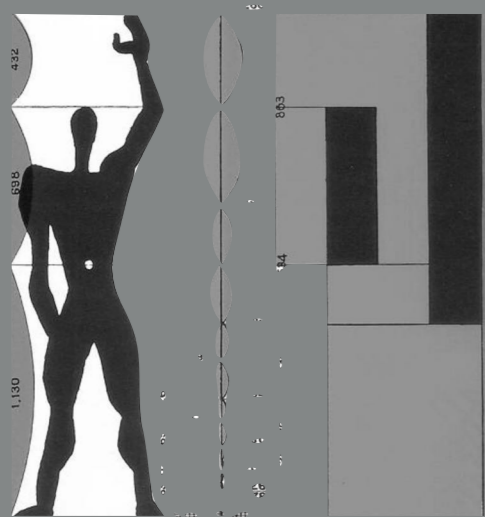

**EL MODULOR • LE CORBUSIER**

*“la arquitectura es una forma de plasmar los sueños en el mundo real.” (Bjarke Ingels)*



Estudi d'arquitectura dedicat a la redacció de projectes d'obra nova, reforma, ampliació i interiorisme d' habitatges, oficines, hosteleria, etc... el nostre procés de treball inclou totes les tramitacions amb organismes i administracions públiques (visats, llicències d'obres, certificats) i tots els processos relacionats amb la posada en marxa, l'execució i el lliurament d'un habitatge o d'un establiment. Oferim altres serveis com projectes de legalitzacions, projectes d'activitats, cèdules d'habitabilitat, certificació energètica, etc...

Després de reunir-nos personalment amb el client, per entendre les seves necessitats, els seus desitjos i gustos, activen el nostre procés creatiu i treballen per arribar a un projecte únic, personal i funcional.

Transparència i atenció personalitzada amb el client, respectant terminis d'entrega de projectes pactats.

---

Janaina Noda Bechara · COAC no.76585-6 · tel. 656542874 · [jananoda@coac.net](mailto:jananoda@coac.net)

**JANA.N'ODA**  
arquitecta